DEPARTEMENT DES ALPES-MARITIMES

COMMUNE DU TIGNET (06530)

MODIFICATION SIMPLIFIEE N°5 DU PLAN LOCAL D'URBANISME

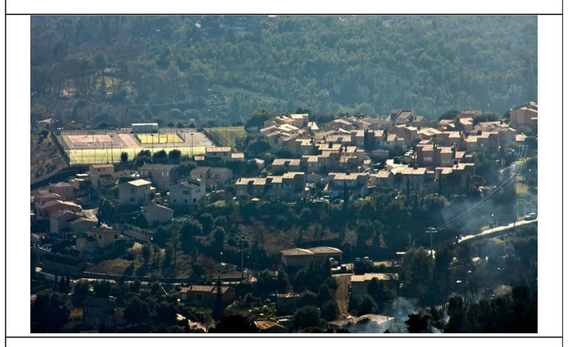

5.3a. PLAN DES SERVITUDES D'UTILITE PUBLIQUE

PLU approuvé le

Le Maire

Modification simplifiée n°5 du PLU approuvée le

Le Maire

Alpicité
Nicolas BREUILLOT
urbanisme & paysages

SARL Alpicité – 14 rue Caffe – 05200 EMBRUN
Tel : 04.92.46.51.80
Mail : nicolas.breuillot28@gmail.com

I_3	Servitude relative à la prise en compte de la maîtrise des risques autour des canalisations de transport de gaz naturel, d'hydrocarbures et produits chimiques.	Voir annexe 5.3c « SERVITUDE D'UTILITE PUBLIQUE I3»
I_6	**Mines et Carrières :** Servitudes concernant les titulaires de titres miniers, de permis d'exploitation de carrières ou d'autorisations de recherches de mines et de carrières.	
PT_3	**Télécommunications :** Servitudes relatives aux communications téléphoniques et télégraphiques.	
AS1	**Eaux :** Servitudes relatives à la conservation des eaux	
AC1	**Patrimoine :** Servitudes relatives à la protection des monuments historiques	

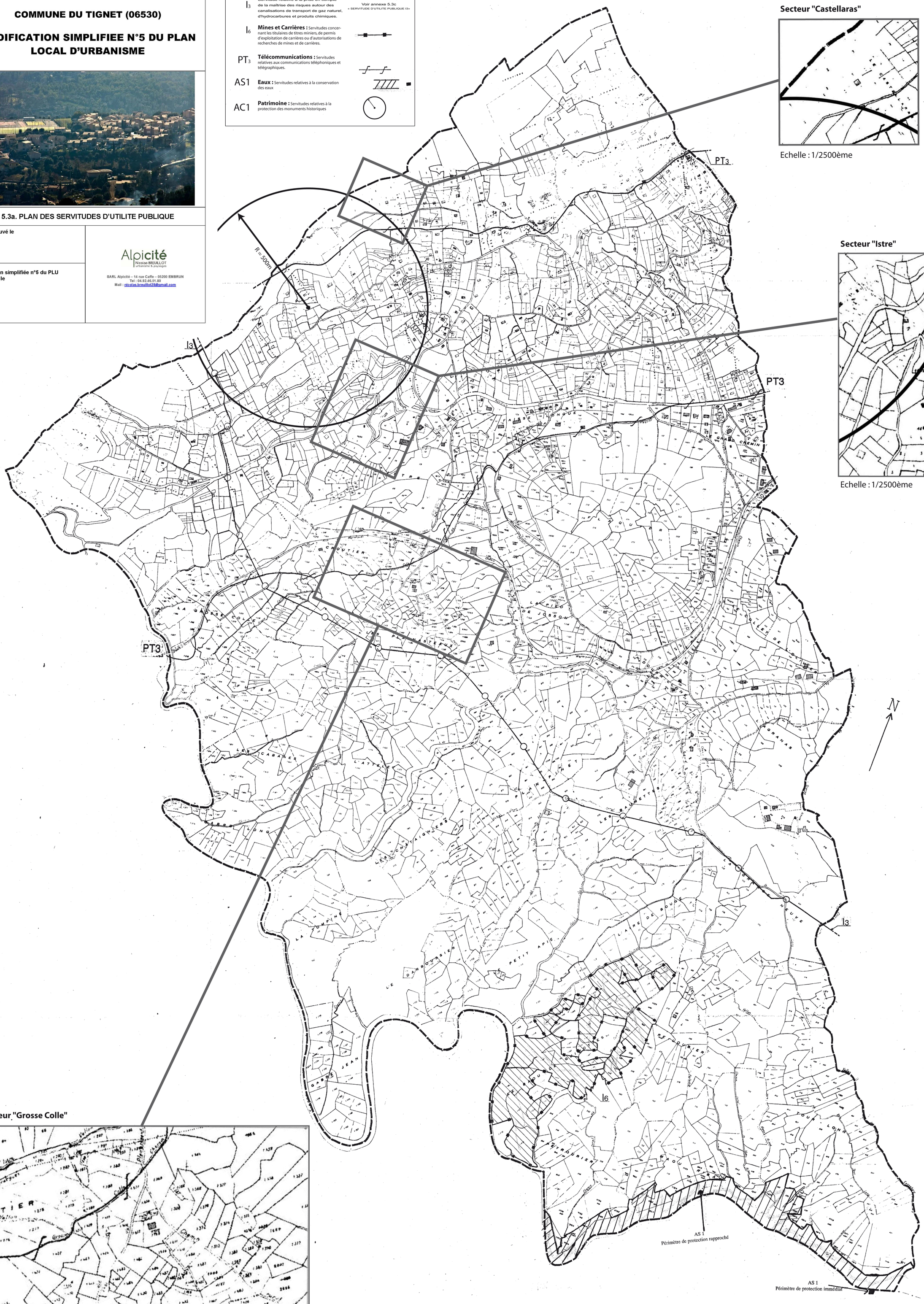

Secteur "Castellaras"

Echelle : 1/2500ème

Secteur "Istre"

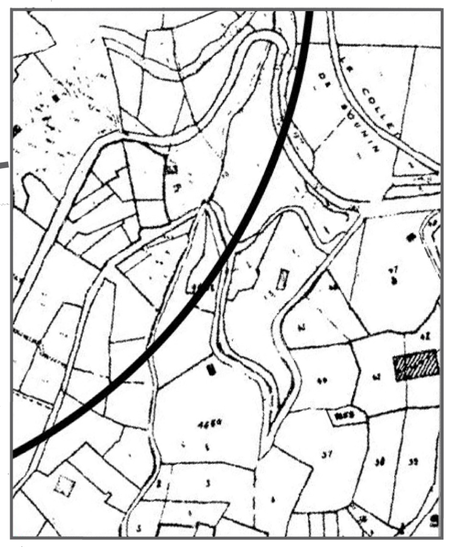

Echelle : 1/2500ème

Secteur "Grosse Colle"

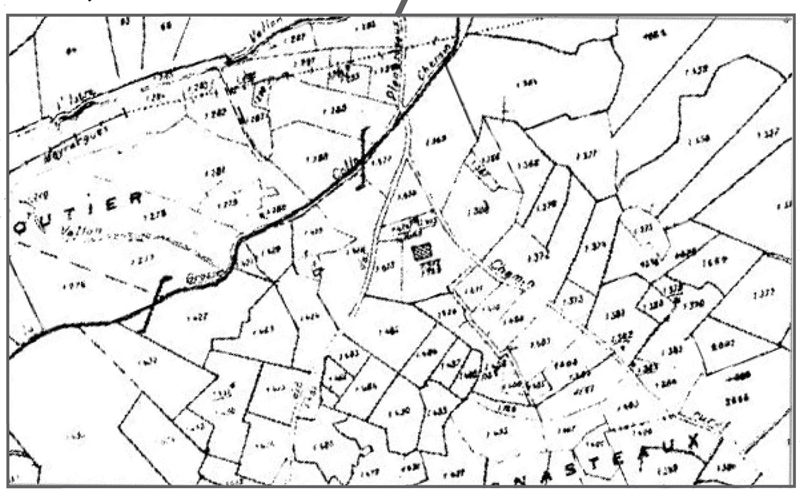

Echelle : 1/2500ème